DISSIDIA FINAL FANTASY NT

CONTENTS

CLASS MATCH

クラスマッチ

各地のプレイヤーと
3vs3で競い合う
オンラインバトル

Briefing
Now Loading

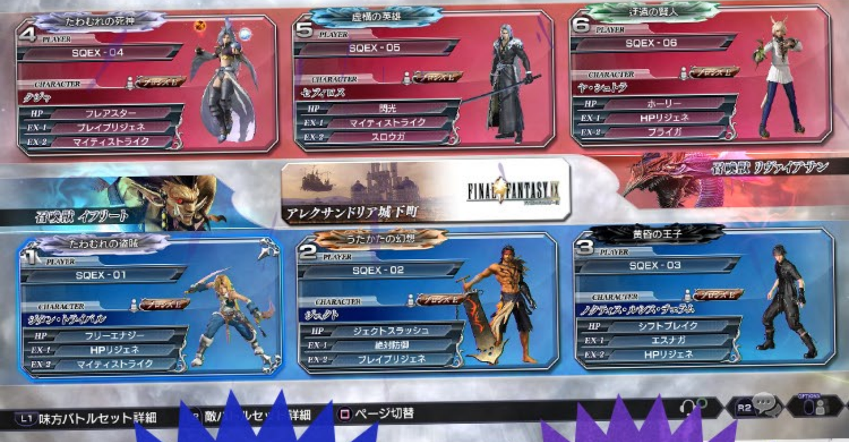

たわむれの死神
4 PLAYER
SQEX - 04
CHARACTER ブロンズE
クジャ
HP フレアスター
EX-1 ブレイブリジェネ
EX-2 マイティストライク

虚構の英雄
5 PLAYER
SQEX - 05
CHARACTER ブロンズE
セフィロス
HP 閃光
EX-1 マイティストライク
EX-2 スロウガ

汗渦の賢人
6 PLAYER
SQEX - 06
CHARACTER ブロンズE
ヤ・シュトラ
HP ホーリー
EX-1 HPリジェネ
EX-2 フライガ

召喚獣 イフリート

アレクサンドリア城下町

FINAL FANTASY IX

召喚獣 リヴァイアサン

たわむれの盗賊
1 PLAYER
SQEX - 01
CHARACTER ブロンズE
ジタン・トライバル
HP フリーエナジー
EX-1 HPリジェネ
EX-2 マイティストライク

うたかたの幻想
2 PLAYER
SQEX - 02
CHARACTER ブロンズE
ジェクト
HP ジェクトスラッシュ
EX-1 絶対防御
EX-2 ブレイブリジェネ

黄昏の王子
3 PLAYER
SQEX - 03
CHARACTER ブロンズE
ノクティス・ルシス・チェラム
HP シフトブレイク
EX-1 エスナガ
EX-2 HPリジェネ

L1 味方バトルセット詳細
敵バ ルセッ 詳細
□ ページ切替
R2
OPTIONS

勝敗で
クラスが変動、
同じ腕前の
プレイヤーと
バトルが楽しめる

フレンドと
パーティを
組んで
出撃可能

STORY

ストーリー

戦士たちの記憶を追体験してエンディングを目指す

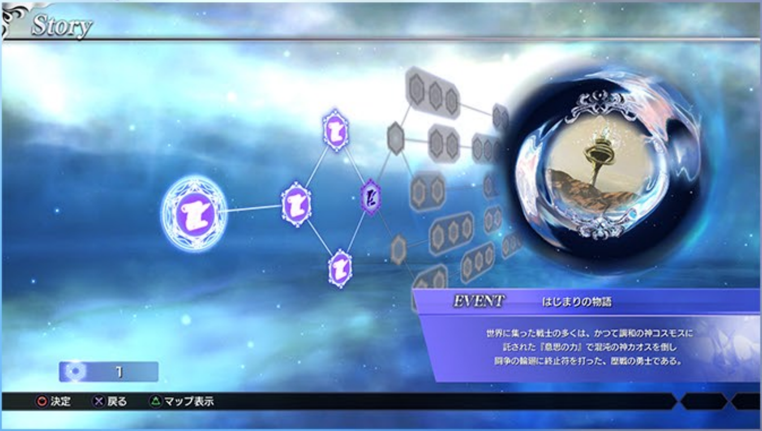
Story
1
○決定
×戻る
△マップ表示

EVENT　はじまりの物語

世界に集った戦士の多くは、かつて調和の神コスモスに
託された『意思の力』で混沌の神カオスを倒し
闘争の輪廻に終止符を打った、歴戦の勇士である。

いかにも『神』らしいやり方だな

専用のバトルも発生

メモリアを使って ストーリーを開放

RUSH BATTLE

ラッシュバトル

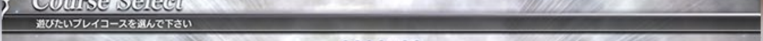

Course Select

遊びたいプレイコースを選んで下さい

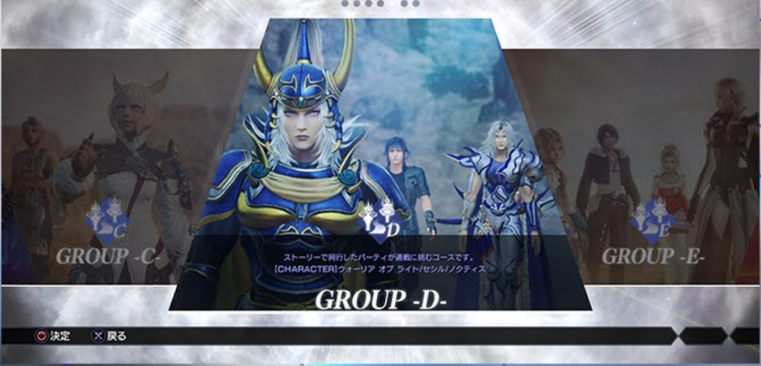
GROUP -C-
GROUP -D-
GROUP -E-
○決定
×戻る

ストーリーで同行したパーティが連戦に挑むコースです。
[CHARACTER]ウォーリア オブ ライト/セシル/ノクティス

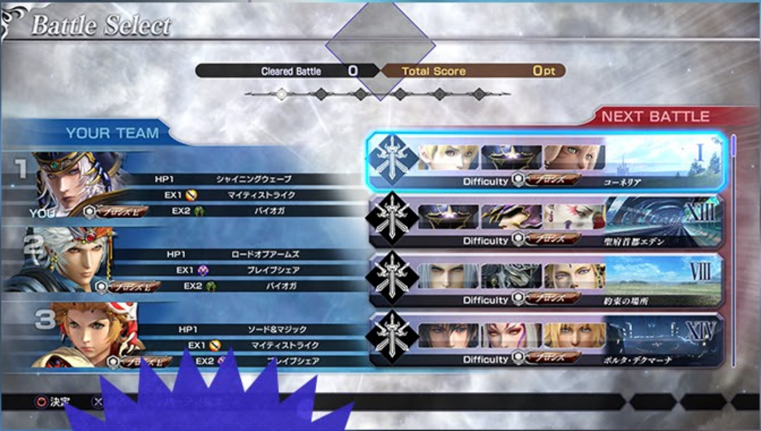
Battle Select
YOUR TEAM
NEXT BATTLE
YOU
○決定

Cleared Battle 0
Total Score 0pt

1	HP1	シャイニングウェーブ
	EX1	マイティストライク
	EX2	バイオガ
2	HP1	ロードオブアームズ
	EX1	ブレイブシェア
	EX2	バイオガ
3	HP1	ソード&マジック
	EX1	マイティストライク
	EX2	ブレイブシェア

I	Difficulty ブロンズ	コーネリア
XIII	Difficulty ブロンズ	聖府首都エデン
VIII	Difficulty ブロンズ	約束の場所
XIV	Difficulty ブロンズ	ポルタ・デクマーナ

1人で
気軽に
連戦

COMの
仲間と

共に成長

TREASURE

トレジャー

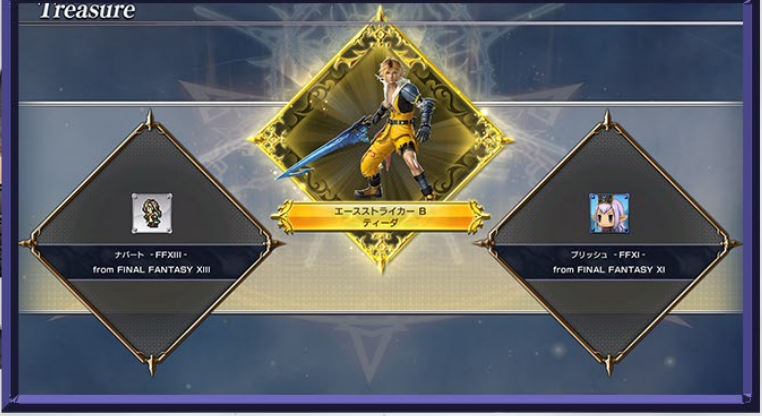
Treasure
エースストライカー B
ティーダ
ナバート -FFXIII-
from FINAL FANTASY XIII
プリッシュ -FFXI-
from FINAL FANTASY XI

バトルを遊ぶと貰えるご褒美（スキン・アイコン・BGM）

何が当たるかはお楽しみ

SHOP

ショップ

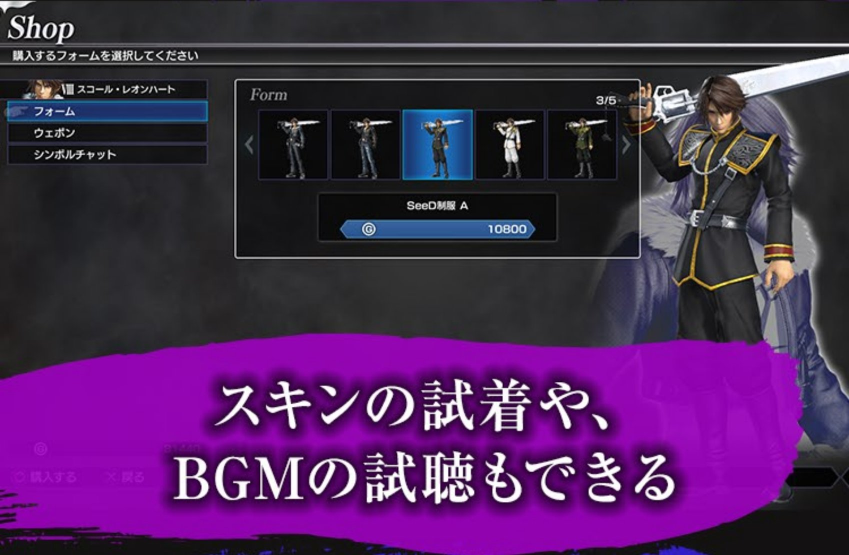
Shop
スコール・レオンハート
フォーム
ウェポン
シンボルチャット
Form
3/5
SeeD制服 A
10800
31440
○ 購入する
× 戻る

購入するフォームを選択してください

スキンの試着や、
BGMの試聴もできる

ギルを消費して
好きなアイテムを購入しよう

CORE BATTLE

コアバトル

IFRIT
3'37
1000
BREAK BONUS

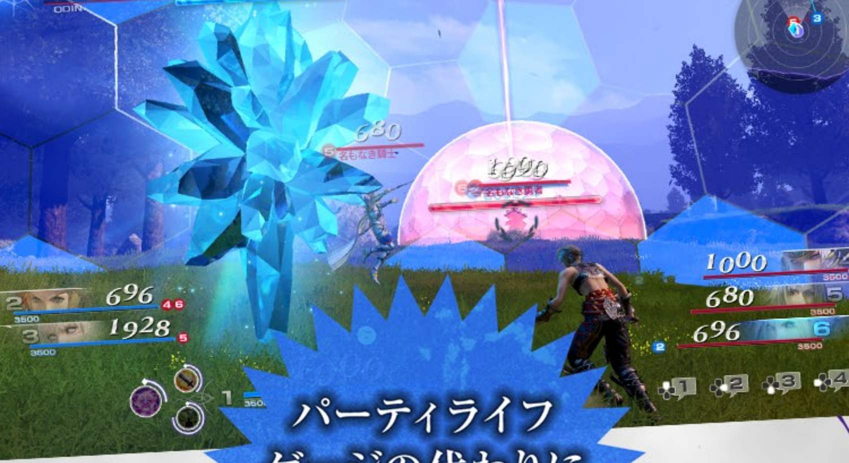
ODIN
680
名もなき騎士
名もなき勇者
1000
680
696
696
1928
3500

パーティライフ
ゲージの代わりに
敵陣のコアを
砕いたら勝ち

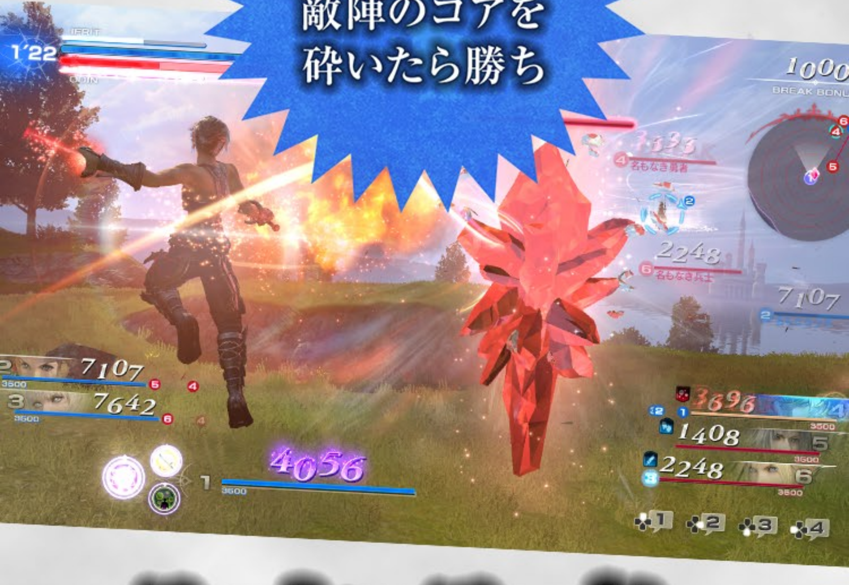
IFRIT
1′22
ODIN
1000
名もなき勇者
2248
名もなき兵士
7107
7642
4056
3696
1408
2248
3500

ラッシュモード、

ルームマッチなどで
選択可能

SUMMON BATTLE

召喚獣バトル

3人で協力して
強敵に挑め！

敵をスタン
状態にして
一気に叩く

ストーリーを
進めると登場